

LEYENDA

- 17 Número de masa
- 219 Número de propietario
- Construcciones
- IV Clase de terreno
- - + - Límite de Término Municipal (Según I.G.N.)
- Carreteras - Autovías
- Parcelas antiguas
- Vías Pecuarias
- Conducción de Gas

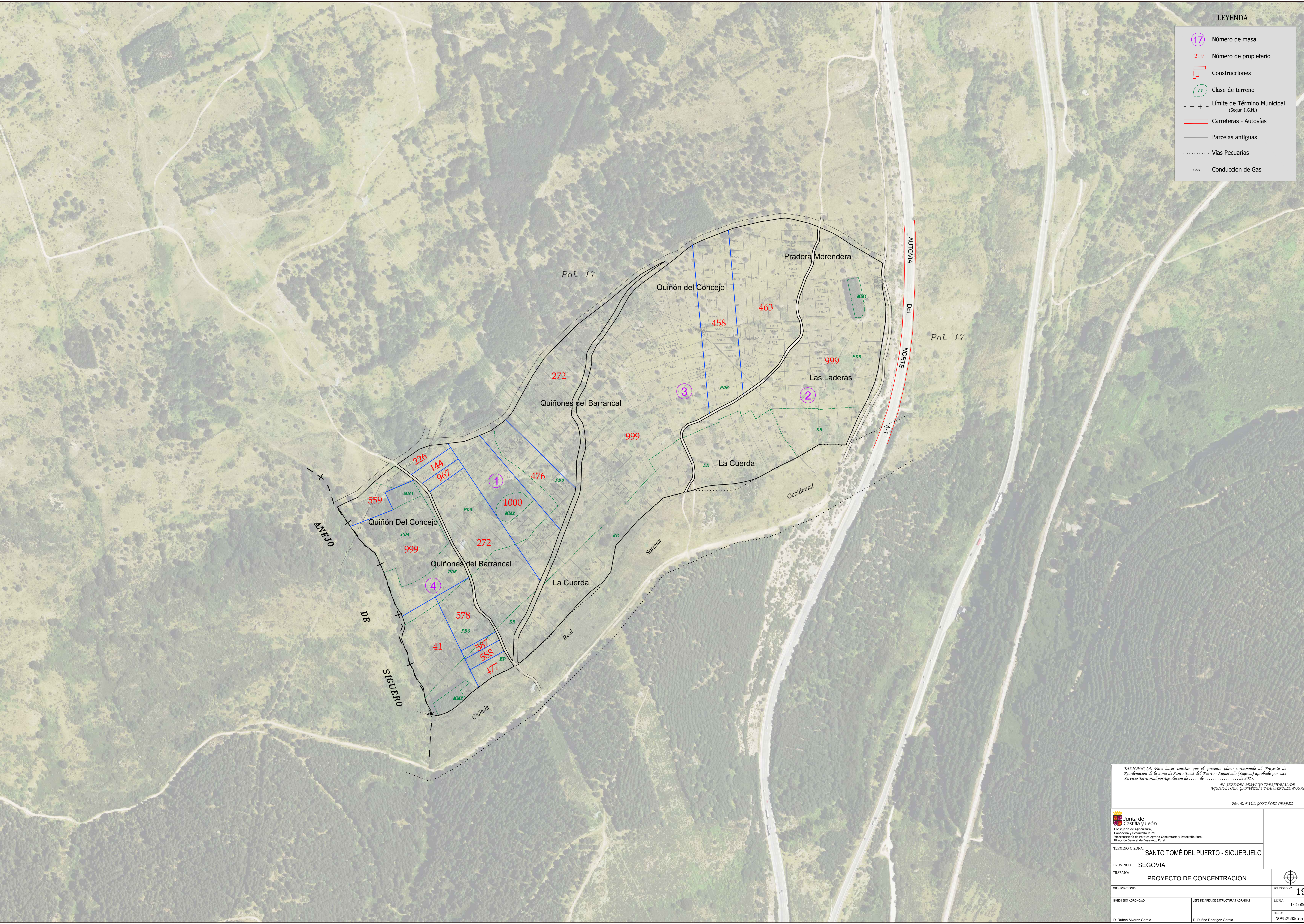

DILIGENCIA: Para hacer constar que el presente plano corresponde al Proyecto de Reordenación de la zona de Santo Tomé del Puerto - Sigüero (Segovia) aprobado por este Servicio Territorial por Resolución de ... de ... de 2025.
 EL JEFE DEL SERVICIO TERRITORIAL DE AGRICULTURA, GANADERÍA Y DESARROLLO RURAL
 Fdo.: D. RAÚL GONZÁLEZ CEREZO

Junta de Castilla y León Consejería de Agricultura, Ganadería y Desarrollo Rural Viceconsejería de Política Agraria Comunitaria y Desarrollo Rural Dirección General de Desarrollo Rural	
TÉRMINO O ZONA: SANTO TOMÉ DEL PUERTO - SIGÜERUELO	
PROVINCIA: SEGOVIA	
TRABAJO: PROYECTO DE CONCENTRACIÓN	
OBSERVACIONES:	POLÍGONO Nº: 19
INGENIERO ADOBEHO:	ESCALA: 1:2.000
Jefe de Área de Estructuras Agrarias	FECHA: NOVIEMBRE 2025
D. Rubén Álvarez García	D. Rufino Rodríguez García